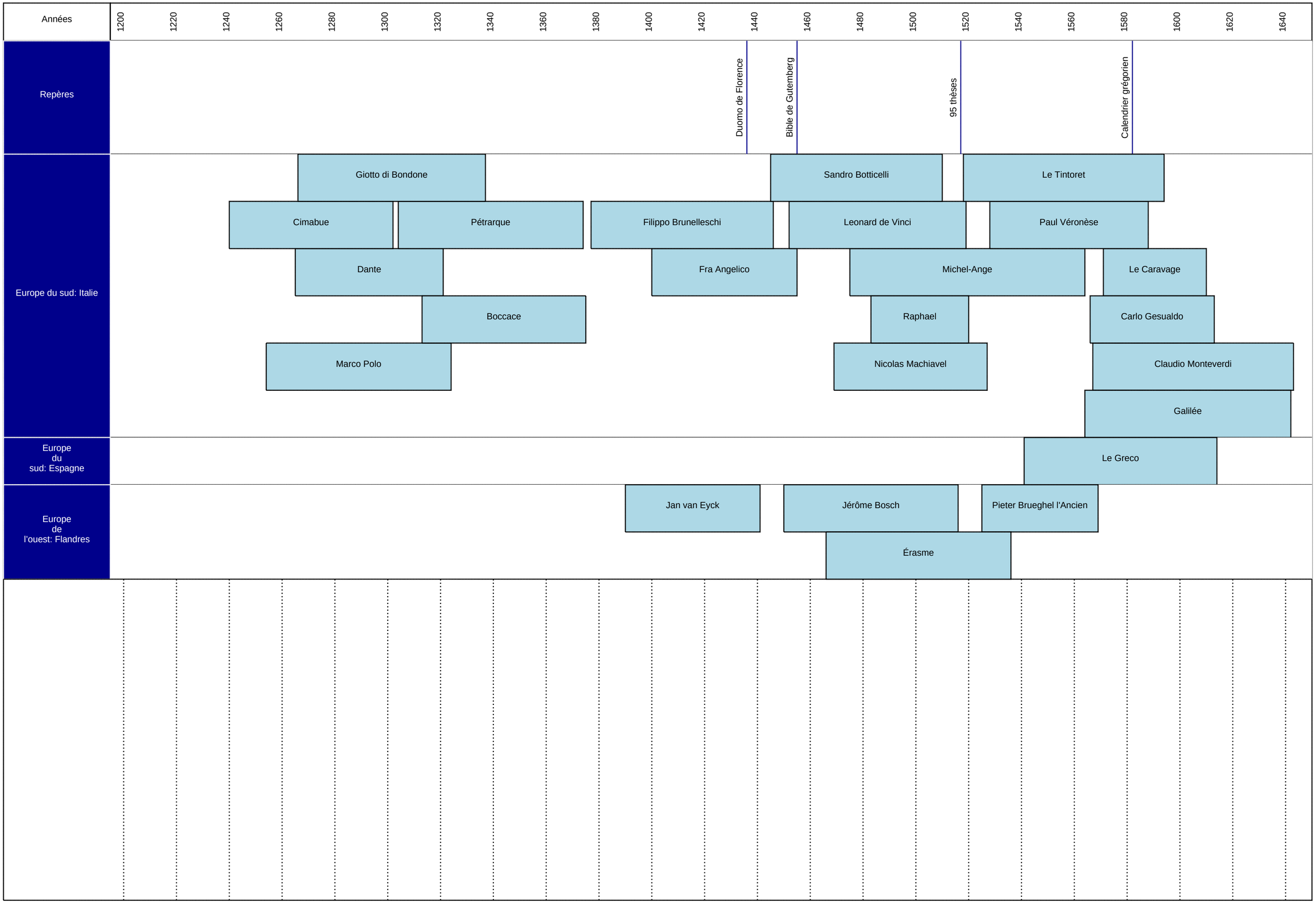
Années
1200
1220
1240
1260
1280
1300
1320
1340
1360
1380
1400
1420
1440
1460
1480
1500
1520
1540
1560
1580
1600
1620
1640
Repères
Duomo de Florence
Bible de Gutemberg
95 thèses
Calendrier grégorien
Europe du sud: Italie
Giotto di Bondone
Sandro Botticelli
Le Tintoret
Cimabue
Pétrarque
Filippo Brunelleschi
Leonard de Vinci
Paul Véronèse
Dante
Fra Angelico
Michel-Ange
Le Caravage
Boccace
Raphael
Carlo Gesualdo
Marco Polo
Nicolas Machiavel
Claudio Monteverdi
Galilée
Europe du sud: Espagne
Le Greco
Europe de l'ouest: Flandres
Jan van Eyck
Jérôme Bosch
Pieter Brueghel l'Ancien
Érasme

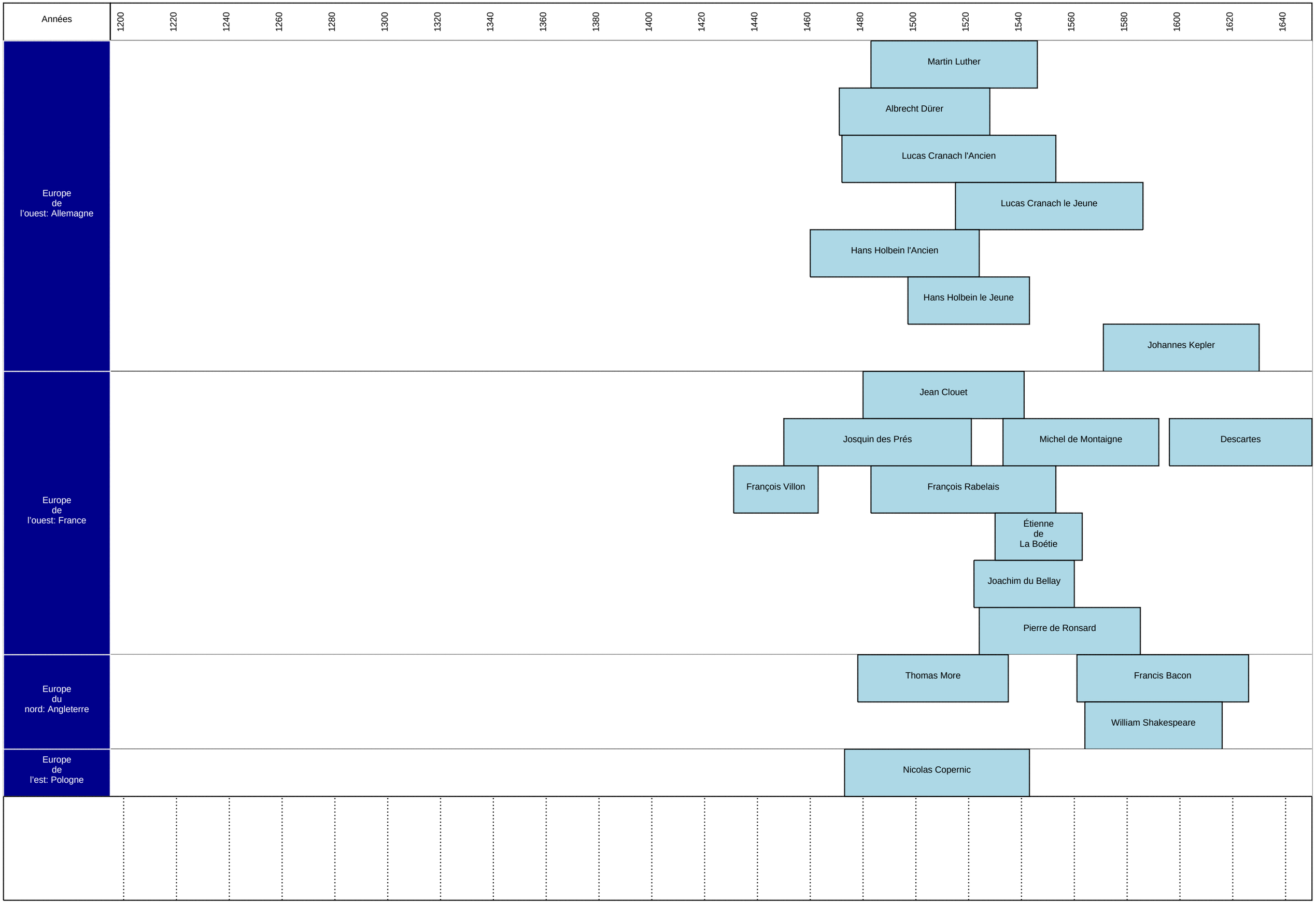
Années
1200
1220
1240
1260
1280
1300
1320
1340
1360
1380
1400
1420
1440
1460
1480
1500
1520
1540
1560
1580
1600
1620
1640
Europe de l'ouest: Allemagne
Martin Luther
Albrecht Dürer
Lucas Cranach l'Ancien
Lucas Cranach le Jeune
Hans Holbein l'Ancien
Hans Holbein le Jeune
Johannes Kepler
Europe de l'ouest: France
Jean Clouet
Josquin des Prés
Michel de Montaigne
Descartes
François Villon
François Rabelais
Étienne de La Boétie
Joachim du Bellay
Pierre de Ronsard
Europe du nord: Angleterre
Thomas More
Francis Bacon
William Shakespeare
Europe de l'est: Pologne
Nicolas Copernic